

INTERVENTION TERRITORIALE ADAV33

SECTEUR

SUD GIRONDE

Centre Social Sud Gironde : 3 rue de l'église 33210 Toulenne

Présentation du territoire

Le centre social Sud Gironde ADAV33 basé à Toulenne depuis le mois d'octobre 2019 intervient sur le territoire de l'arrondissement préfectoral de Langon, ainsi qu'une partie du bassin d'Arcachon / Val de Leyre correspondant principalement aux communes du Barp et celles de Belin Beliet. Ce territoire constitue une zone d'attractivité forte pour les Gens du voyage et travailleurs saisonniers. Il constitue un espace de passage, de sédentarisation et d'activité professionnelle agricole saisonnière importante.

Les publics de l'antenne Sud Gironde

L'antenne locale Sud Gironde rencontre dans ses locaux, chaque année quelques **800 personnes ou familles itinérantes ou sédentarisées**.

Notre public est constitué principalement de **ménages ou personnes précaires avec ou sans domicile stable. La plupart ont une activité de travailleurs agricoles saisonniers. Ils sont de nationalité française (principalement de culture manouche) ou bien sont saisonniers agricoles européens (principalement espagnols, portugais, italiens, roumains de culture roms)**.



Les nouveaux locaux à Toulenne

Ils vivent pour la moitié d'entre eux de **manière itinérante** sur le territoire en résidence mobile (camion ou caravane) ou **bien en squatt / bidonville**.

Les actions ADAV33 importantes de l'année 2019 :

(Ces actions sont développées de façon détaillée dans le Rapport d'Activité annuel d'antenne présenté lors de l'Assemblée Territoriale annuelle qui se déroulera à Toulenne en 2020).

Le déménagement et l'installation du centre social au 3 rue de l'église à Toulenne fin octobre 2019 :

Ces changements de locaux concrétisent un projet ambitieux qui a mobilisé l'équipe sur plusieurs années. Ces locaux plus spacieux et agréables permettent de mieux accueillir notre public et d'offrir davantage de services dont notamment : un espace de douches, une laverie solidaire, un espace café/ internet, une bagagerie et un espace d'accueil où l'on peut rester pour réaliser ses démarches d'accès aux droits.

Accès aux Droits : Plus de **454 familles ou personnes** en élection de domicile. Ce chiffre est en constante augmentation. Il est principalement lié à la demande importante de travailleurs agricoles saisonniers sur la Région. Comme il est facile de travailler dans ce secteur, beaucoup de personnes

seules viennent s'installer sur le territoire pour y travailler et recherchent alors une domiciliation. Nous accompagnons également 120 personnes Gens du voyage en référence RSA / accompagnement social. Cette année, un projet de médiation numérique à l'échelle de la CDC Sud Gironde est également en cours d'installation.

Scolarité/Loisirs : Un accompagnement à la scolarité sur tout le Sud Gironde et la poursuite du Projet loisirs et mixité sociale avec la CDC Sud Gironde et l'espace jeunes. L'Inspection académique a durci ses règles d'accès au CNED et a conditionné son accès à la réussite scolaire et l'itinérance prouvée par les familles. La conséquence est une rescolarisation massive d'adolescents de familles Gens du voyage que nous avons accompagnés en direction de plusieurs collèges du territoire (Pian sur Garonne, Cadaujac et principalement Toulouse Lautrec à Langon). Cette rescolarisation implique un travail de liaison et d'accompagnement important des familles et du corps enseignant.

Habitat : Le relogement de 14 familles à St Pierre de Mons dans le cadre d'une mesure RHI est en cours et nous avons commencé à préparer les familles à ce relogement cette année par l'intervention d'un photographe, Franck Morel qui est allé à la rencontre des familles et qui réalisera un livre du souvenir de l'installation actuelle.

Un travail de diagnostic de la sédentarisation des familles présentes sur l'aire d'accueil de Toulonne a été réalisé et devrait servir de base à un projet de relogement d'une partie d'entre elles, les plus sédentaires en contiguïté de l'aire d'accueil.

L'équipe territoriale

C'est une équipe pluriprofessionnelle où chacun occupe une place et des missions particulières qui lui sont confiées. Elle est composée d'un directeur du centre social, d'une assistante sociale, d'un chargé d'accueil social / médiation numérique, d'un chargé de médiation scolaire et réseau illettrisme, d'une éducatrice spécialisée en apprentissage accès aux loisirs, d'un éducateur spécialisé à temps partiel (0,20 ETP) projet Castres Gironde, une conseillère CESF projet de Castres à 0,2 ETP, d'un chargé d'insertion par l'activité économique à temps partiel (0,15 ETP). Une chargée de mission service civique « accueil et aidant numérique » fait également partie de l'équipe.

Perspectives 2020

- La mise en place du projet mieux repérer et accompagner les publics illettrés en Sud Gironde. Proposer des actions de médiation illettrisme à l'échelle de la CDC Sud Gironde
- Le relogement temporaire des familles de St Pierre de Mons
- Poursuivre le projet d'aménagement des nouveaux locaux en y associant les publics et les partenaires

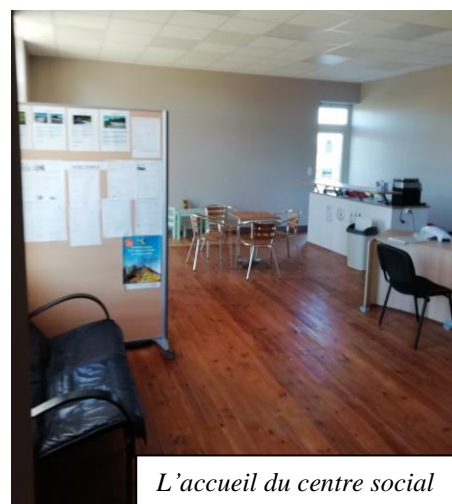

L'accueil du centre social

CONTACT : Centre social ADAV 33 Sud Gironde - 3 rue de l'église – 33210 TOULLENNE

☎ 05 56 76 26 30 @ centresocial.sudgironde@adav-33.fr