

ORGANIGRAMME ADAV33

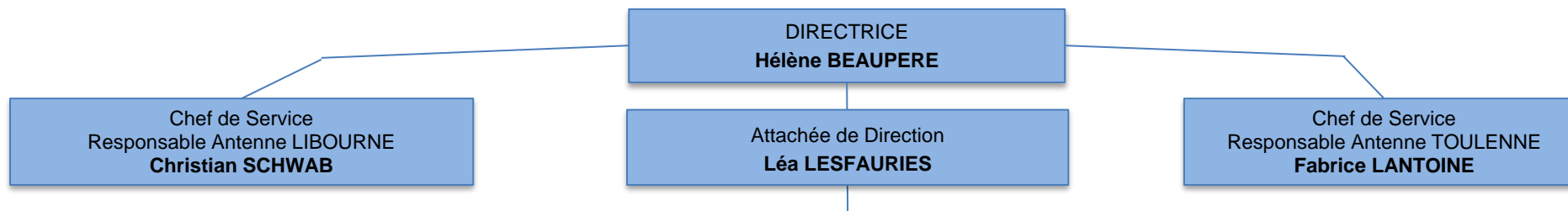

Équipe d'Intervention Territoriale et Thématique	Référents Instruction RSA Contrats d'Engagements Réciproques	Équipe Accueil et Service Social	Équipe Insertion Par l'activité l'Économique	Pôle Administratif et Comptable	Pôle Habitat des sédentaires et accompagnement social lié au logement
BORDEAUX NORD & METROPOLE OUEST	Guillaume AUDARD	EQUIPE ACCUEIL	Nathalie BATTESTI	Soubattra POIRIER	Emeline CHAPLEAU
Marie BARTHE	Marie BARTHE				
METROPOLE NORD OUEST	Nathalie BATTESTI	Béatrice HENIN (Talence)	Fabienne HETIER	Annie ROBIN	Laure CASTEBRUNET
Emeline CHAPLEAU	Jean-Maurice BROUTIN	Alain LLONIN (Talence)			
METROPOLE SUD	Christophe CARRENO	Romain DAVID (Toulence)	Jacques LAMBERT		Romain DAVID
Christophe CARRENO	Laure CASTEBRUNET				
BORDEAUX BASTIDE & METROPOLE RIVE DROITE	Emeline CHAPLEAU	Myriam BATAILLE (Libourne)	Alain LLONIN		Angéline LEO
Laure CASTEBRUNET	Michel COURCHINOX				
BASSIN D' ARCACHON - VAL DE L'EYRE	Romain DAVID	Agnès REMY (Talence)			Manon VIVALDA
Manon VIVALDA	Fabienne HETIER	Chargée de Mission			
HAUTE GIRONDE	Céline JUSSY				
Michel COURCHINOX	Jacques LAMBERT				
LIBOURNAIS	Angéline LEO	ASSISTANTES SOCIALES			
Christian SCHWAB	Charlotte MALVOISIN				
Jean-Maurice BROUTIN	en remplacement de	Céline JUSSY (Talence)			
MEDOC	Christelle PELCKMANS				
Guillaume AUDARD	Christian SCHWAB	Charlotte MALVOISIN (Talence & Libourne)			
Emeline CHAPLEAU	Manon VIVALDA				
SUD GIRONDE					
Fabrice LANTOINE	Administratif :	en remplacement de			
Romain DAVID	Céline MOYA				
Angéline LEO		Christelle PELCKMANS			
Virginie CHATEL					
Léa LEGLISE		Angéline LEO (Toulence)			